



잠원센터 89기

2020년 1~3월 교육생 모집 서초여성가족플라자

Seochon Women's Family Plaza Seochon Women's Family Plaza

접수

일반 강좌 2019. 12. 09.(월) 오전 9시부터 선착순 접수

어르신 강좌 2019. 12. 06.(금) 오전 9시부터 선착순 접수

교육기간

2020. 01. 02.(목) ~ 03. 27.(토), 총 11~12주

교육문의

잠원센터 : 02-522-0291

심리상담센터(잠원/내곡) : 02-522-0242 / 0147

홈페이지 : <http://www.women.co.kr>



서초구·서초여성가족플라자

특강

구분	과정명	수강일	요일	시간	수강료	재료비
정규강좌 맛보기	감성 홈카페 디저트	12/3	화	15:00~17:00	10,000	25,000
	로맨틱 프렌치 플라워	12/4	수	10:00~12:00	20,000	30,000
	감각적인 가족 에어팟 케이스	12/5	목	13:00~15:00	10,000	15,000
	청춘을 부르는 노래교실	12/12	목	13:00~14:20	5,000	-
겨울, 그리고 크리스마스	남들이 모르는 크루즈여행 꿀팁	12/10	화	13:00~15:00	10,000	-
	크리스마스 목화 미니트리	12/11	수	10:00~12:00	10,000	35,000
	크리스마스 장식 사각 센터피스	12/12	목	10:00~12:00	10,000	35,000
	크리스마스 트리모양 가족키링	12/12	목	13:00~15:00	10,000	13,000
	연말파티를 위한 핑거푸드&오픈 샌드위치	12/13	금	10:00~12:00	10,000	30,000
		12/20	금	10:00~12:00	10,000	30,000
	크리스마스 특별한 선물 비누	12/17	화	10:00~12:00	10,000	10,000
	달콤한 부쉬드노엘 크리스마스 케이크	12/17	화	15:00~17:00	10,000	35,000
	겨울 느낌 물씬 포근한 쿠션커버	12/18	수	09:30~12:30	15,000	15,000
	크리스마스의 꽃 리스	12/19	목	10:00~12:00	10,000	30,000
향기 가득 석고방향제&캔들	12/24	화	10:00~12:00	10,000	20,000	
신년특집	연말정산 한푼 더 환급받기	1/9	목	13:00~15:00	20,000	-
	수분 촉촉 친환경 보습 비누	1/9	목	14:00~15:30	10,000	10,000
	새해 다짐 마음을 전하는 캘리그래피 액자	1/15	수	12:30~14:30	10,000	10,000
	수분 보충 친환경 겨울 보습 크림	1/16	목	14:00~15:30	10,000	10,000
	취향저격 나만의 악세서리 키링	1/23	목	11:10~12:10	10,000	10,000
	아이터치 실험과학A(5~6세)	1/6~20 (3회)	월	16:00~16:50	30,000	15,000
아이터치 실험과학B(6~7세)	17:00~17:50			30,000	15,000	
겨울방학을 알차게	[방학완성]초등학생 3D프린팅특강(3~6학년)	1/2~23 (4회)	목	10:00~12:00	40,000	3,000
	[방학완성] 초등학생 3D펜 창의아트(3~6학년)	1/7~21 (3회)	화	14:00~16:00	30,000	3,000

교육 Education

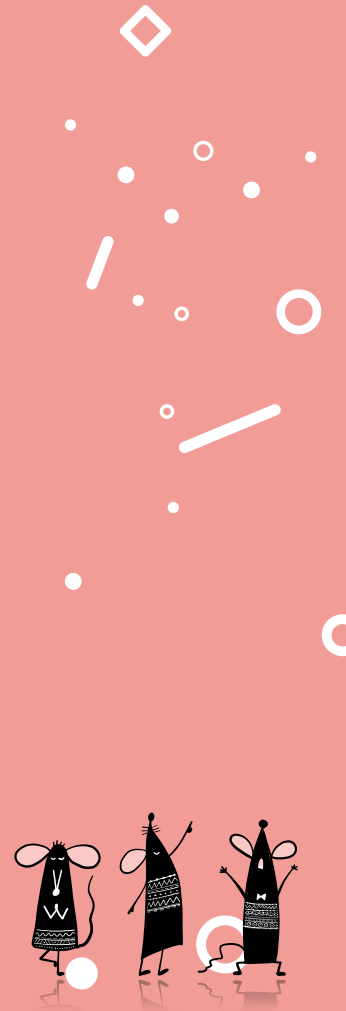

자격증 SEM Point

과정명	요일	시간	수강료(3개월)	재료비
국가공인 화훼장식기능사	월	09:30~11:00	105,000	회당 25,000원
정리정돈전문가 2급	월	10:00~12:00	120,000	별도
독일국가공인 플로리스트	월	11:10~12:40	150,000	회당 30,000원
아로마소이캔들 2급	화	10:00~12:00	105,000	월 70,000원
제빵기능사	수	09:30~13:30	90,000	3개월 210,000원
커피바리스타 2급A	월	14:00~17:00	120,000	2개월 190,000원(8주)
커피바리스타 2급B	목	09:30~12:30	120,000	
책놀이지도사	목	10:00~13:00	150,000	별도

전문가/인큐베이팅 SEM Point

○ 전문가양성과정이란?

서초여성가족플라자는 서초구의 잠재 여성인력을 발굴하여 전문강사를 양성하고 지역사회에 강사로 파견하고 있습니다

기본기를 탄탄하게
전문가양성과정 교육



실전스킬 UP!
인큐베이팅



강사로의 2막 시작
키움강사단

○ 교육프로그램

과정명	요일	시간	수강료(3개월)	내용
코드론 강사양성과정	화	10:00~13:00	90,000	코딩을 활용한 드론비행 등
아동바른먹거리 강사양성과정	수	10:00~13:00	90,000	아동을 위한 바른먹거리 이해 등
양모펠트 강사양성과정	금	15:00~17:00	150,000	양모를 활용한 공예 등

○ 전문가양성과정 수강생선발 PROCESS

1차 서류전형



2차 면접전형



최종선발

※ 자세한 내용은 서초여성가족플라자 홈페이지 참고

○ 인큐베이팅 강사양성아카데미

수강일 대상자에게 추후 공지
수강료 미정
대상 인큐베이팅과정 진행 중인 수강생

○ 인큐베이팅 자조모임

강사활동 희망 시, 인큐베이팅 멤버십 등록 후 다양한 혜택(역량강화 교육 2회, 강사실습 2회이상, 새내기 강사 특강 등)으로 강사활동을 준비 할 수 있습니다.
(등록비 10,000원)

새내기강사가 진행하는 1일 무료 특강(프로그램별 신청가능)

수강일 : 12/19(목) 15:00~17:20

대상 : 초등학교

수강료 : 무료

재료비 : 과정별 별도표시

수강일	시간	과정명	대상	재료비
12/19 (목)	15:00~15:40	책놀이 - 호랑이가 제일 무서워하는 것은?	초등 1~3학년	없음
	15:40~16:20	가족소품 - 나만의 킴링만들기	초등 3학년이상	3,000원
	16:20~17:20	판타지세계에서는 어떤 돈을 쓸까? -3D 토키캐드로 동전만들기	초등 3학년이상	없음

요리/인문학/IT

○ 요리

과정명	요일	시간	수강료(3개월)	재료비
<레스토랑 부럽지 않은> 홈메이드 외식요리	월	10:00~13:00	90,000	월 60,000원
<365일 피크닉> 맛있는 수제샌드위치	월	14:00~17:00	90,000	
나만의 특별한 한식 상차림	화	10:00~13:00	90,000	
나만의 홈죽레시피	목	10:00~13:00	90,000	
지중해요리	목	14:00~17:00	90,000	
사계절 제철밥상	토	10:00~13:00	120,000	
야간 요리,남자의 품격	월	19:00~21:30	90,000	
NEW 심플 스위트 카페디저트	화	14:00~17:00	100,000	3개월 200,000원
NEW 자연요리, 비건음식	금	14:00~17:00	90,000	월 60,000원

요리강좌 개인 준비물 : 앞치마, 행주, 키친타올, 담아갈 용기

※ 요리강좌는 원활한 수업준비를 위해 재료비는 강좌 개강 3일전까지 환불요청시에만 전액 환불가능, 이후 환불요청시 재료비 환불없음

○ 인문학

과정명	요일	시간	수강료(3개월)	재료비
역사체험도슨트	화	10:00~12:00	120,000	별도
와인 인문학	금	10:30~12:00	120,000	별도
<빌게이츠가 사랑한 두뇌게임> 브리지(초급)	금	10:00~12:00	105,000	홈페이지 참조
<빌게이츠가 사랑한 두뇌게임> 브리지(중고급)	금	13:00~15:00	105,000	홈페이지 참조
나를 알아보다, 사주명리학(초급)	금	10:00~11:30	105,000	별도
NEW 나를 알아보다, 사주명리학(중급)	금	11:30~13:00	105,000	별도

○ IT

과정명	요일	시간	수강료(3개월)	재료비
1인 미디어 유튜브 크리에이터	목	13:00~15:00	120,000	별도

공예·DIY

○ 공예·DIY

과정명	요일	시간	수강료(3개월)	재료비
꽃차소믈리에	월	14:00~16:00	150,000	3개월 150,000원
패션 디자인(기본)	화	09:30~13:30	135,000	별도
패션 디자인(심화)	화	14:00~18:00	150,000	별도
가정 헤어컷트	화	10:00~12:50	90,000	별도
도예교실-휴과 함께하는 여유	화	13:30~15:30	105,000	월 30,000원
감성 캘리그래피	수	10:30~12:30	105,000	별도
셀프 인테리어 홈패션	수	10:00~12:00	120,000	별도
조각보 전통한복 A	목	09:30~13:00	120,000	월 30,000원
조각보 전통한복 B	목	13:30~17:00	120,000	
프랑스자수	목	13:30~15:00	105,000	월 35,000원
핸드메이드 가죽소품(기본)	금	10:00~12:00	90,000	월 50,000원
핸드메이드 가죽소품(중급)	금	12:30~14:30	120,000	개별구매
홈소잉	금	15:00~18:00	120,000	별도
손뜨개(기본)	금	13:10~15:10	75,000	3개월 35,000원
손뜨개(심화)	금	10:00~13:00	90,000	
야간 캘리그래피	월	19:00~21:00	105,000	별도
야간 핸드메이드 가죽공예	수	19:00~21:00	90,000	월 60,000원
NEW 천연 생활용품 만들기	월	13:00~15:00	120,000	월 30,000원
NEW 로맨틱 프렌치 플라워	수	14:00~16:00	105,000	회당 30,000원

어학

○ 어학

과정명		요일	시간	수강료(3개월)	난이도
영어	정태정의 말문이 탁 트이는 영어	화	13:50~14:50	90,000	★
	맥스의 진짜 여행영어	월수	10:00~11:00	120,000	★★
	맥스의 미드입문	월수	11:00~12:00	120,000	★★
	정태정의 쉬운 생활영어	화	10:10~11:20	105,000	★★
	정태정의 영어테마토크	화	11:30~13:00	120,000	★★★★
프랑스어	ABC français 프랑스어 입문	화	13:10~14:40	105,000	★
	Parlons français 프랑스어 중급	화	11:30~13:00	105,000	★★
일어	정재연의 히라가나 입문	화목	12:20~13:20	120,000	ㄱ
	정재연의 일본어 기초문법	수	13:00~15:00	120,000	★
	정재연의 일어 초·중급회화	화목	11:10~12:10	120,000	★★ㄱ
	정재연의 일어 중급회화	화목	10:00~11:00	120,000	★★★★
	기구치의 일어 프리토킹A	화목	08:50~09:50	120,000	★★★★★
	기구치의 일어 프리토킹B	화목	10:00~11:00	120,000	★★★★★
중국어	중국어 왕초보	금	11:30~13:30	105,000	★
	중국어 초급	금	09:30~11:30	120,000	★★

미술

○ 미술

과정명	요일	시간	수강료(3개월)	재료비
<색연필로 그리는> 보타니컬아트	월	10:00~12:00	105,000	홈페이지 참조
서양화그리기A	월	10:00~13:00	150,000	홈페이지 참조
서양화그리기B	수	13:00~16:00	150,000	홈페이지 참조
<먹과 한지를 통한 힐링> 조래원의 현대수묵화	월	13:30~16:00	120,000	홈페이지 참조
서예교실	화	14:00~17:00	120,000	홈페이지 참조
데생&크로키	수	10:00~12:00	105,000	홈페이지 참조
<파스텔 일러스트> 홈스케치	수	10:00~11:30	90,000	홈페이지 참조
연필인물화	수	15:00~17:00	90,000	홈페이지 참조
김보선의 미술회화	목	14:00~17:00	150,000	홈페이지 참조
<물감으로 그리는> 보타니컬아트	목	10:00~12:00	105,000	홈페이지 참조
이경란의 힐링수채화	금	13:40~16:40	150,000	홈페이지 참조
야간 보타니컬아트	월	19:00~21:00	105,000	홈페이지 참조
야간 물감으로 그리는 보타니컬아트	수	19:00~21:00	105,000	홈페이지 참조
NEW 풍경&스케치	목	12:10~13:50	105,000	홈페이지 참조

음악/어르신

○ 음악

과정명	요일	시간	수강료(3개월)	준비물
추억의 올드팝	월	13:30~14:50	105,000	홈페이지 참조
하모니카(기초)	수	17:10~18:10	75,000	홈페이지 참조
하모니카(초급)	수	16:00~17:00	75,000	홈페이지 참조
하모니카(중급)	수	14:30~15:50	90,000	홈페이지 참조
하모니카(고급)	수	13:00~14:20	90,000	홈페이지 참조
NEW 청춘을 부르는 노래교실	목	13:00~14:20	90,000	홈페이지 참조

○ 어르신

과정명	요일	시간	수강료(3개월)	준비물
시니어댄스A	화	11:30~12:50	45,000	홈페이지 참조
시니어댄스B	금	09:30~10:50	45,000	홈페이지 참조
어르신 댄스스포츠	토	09:30~10:30	45,000	홈페이지 참조
NEW 스마트시니어-스마트폰 배우기	목	10:00~12:00	45,000	홈페이지 참조

○ 평생학습관 프로그램

과정명	요일	시간	수강료(3개월)	준비물
자전수필	월	14:30~16:00	서초구민 무료	홈페이지 참조
장수체조	화	10:30~11:20	서초구민 무료	홈페이지 참조
아름다운우리춤	화	14:00~14:50	서초구민 무료	홈페이지 참조
스피노체조	수	13:00~13:50	서초구민 무료	홈페이지 참조

※ 만 65세이상 어르신만 신청 가능합니다.

※ 평생학습관 강좌는 서초구민(1인 1강좌)만 신청 가능합니다.

(접수당일 주민등록증 지참 필수/수강신청시 1개 강좌만 접수 가능. 단, 강좌 추가 시 유료(3개월 45,000원) 진행)

※ 타지역 거주자는 수강료 납부 후 접수 가능합니다.

유아

○ 유아

과정명	요일	시간	수강료(3개월)	재료비
유아발레A(5~6세)	화	15:00~15:50	90,000	홈페이지참조
유아발레B(6~7세)	화	16:00~16:50	90,000	
키즈클레이아트(5~7세)	수	15:00~15:40	75,000	3개월 30,000원 (환불불가)
두뇌개발 미술놀이터(5~7세)	수	15:50~16:30	75,000	
엄마랑아가랑 트니짐(3~4세)	목	15:00~15:40	90,000	홈페이지 참조
트니트니 트니짐(4~5세)	목	15:50~16:30	90,000	
어린이 레고교실A(5~6세)	목	15:30~16:20	90,000	1/2~3/5(10주) 25,000원(환불불가)
어린이 레고교실B(6~7세)	목	16:30~17:20	90,000	
유아쿠킹클래스(5~7세)	금	15:30~17:00	90,000	3개월 120,000원
NEW 창의력 UP! 어린이 멘사게임A(6~7세)	화	15:30~16:20	90,000	1/7~3/10(10주) 25,000원(환불불가)
NEW 창의력 UP! 어린이 멘사게임B(8세)	화	16:30~17:20	90,000	
NEW 2회특강 레고로 배우는 수학교실A(5~6세)	화	15:30~16:20	20,000	3/17~3/24(2회) 6,000원(환불불가)
NEW 2회특강 레고로 배우는 수학교실B(7~8세)	화	16:30~17:20	20,000	3/17~3/24(2회) 6,000원(환불불가)

건강

○ 건강

과정명	요일	시간	수강료(3개월)	재료비
FUN 라인댄스	월	16:00~17:20	90,000	홈페이지 참조
힐링 라인댄스(기초)	수	14:00~15:20	90,000	홈페이지 참조
힐링 라인댄스(초중급)	목	09:00~10:20	90,000	홈페이지 참조
성인 발레핏	목	11:00~11:50	90,000	※ 1/9(목)개강 홈페이지 참조
아쉬탕가요가	금	14:00~14:50	90,000	홈페이지 참조
<성공하는 걸기, 실패하는 걸기> 걸기의 제왕	금	15:10~16:00	90,000	홈페이지 참조
요가라테스A	월수	09:00~09:50	90,000	홈페이지 참조
요가라테스B	월수	10:00~10:50	90,000	홈페이지 참조
소도구를 이용한 근력강화 필라테스	화금	13:00~13:50	90,000	홈페이지 참조
스트레칭&근력운동A	화목	16:00~16:50	90,000	홈페이지 참조
스트레칭&근력운동B	화목	17:00~17:50	90,000	홈페이지 참조
치유힐링요가A	수금	16:30~17:20	90,000	홈페이지 참조
치유힐링요가B	월수금	17:30~18:20	135,000	홈페이지 참조
다이나믹요가테라피	월수금	11:00~11:50	135,000	홈페이지 참조
메디컬요가테라피	월수금	12:00~12:50	135,000	홈페이지 참조
댄스스포츠(모던&라틴)	토	10:40~13:00	120,000	홈페이지 참조
가족과 함께하는 걸기의 제왕	토	14:00~14:50	120,000	홈페이지 참조
함께하는 댄스스포츠	토	15:00~16:50	135,000	홈페이지 참조
야간 스트레칭&근력운동	월수	19:30~20:20	90,000	홈페이지 참조
야간 코어트레이닝	월수	20:30~21:20	90,000	홈페이지 참조
NEW 줌바댄스	화	09:00~10:20	90,000	홈페이지 참조

정보 Information

- 심리상담센터[잠원/내곡]
- 강사단/샘포인트



심리상담센터[잠원]

서초구 유아의 행복한 삶을 위한 사회정서인성사업 시행기관

T. 02-522-0294/0242
서울시 서초구 잠원로 8길 38

심리상담	
개인·부부, 아동·청소년상담	일반 30,000원 심층 50,000원
심리검사	
종합심리검사	180,000원
상담검사(기질·인성·성격·부모양육태도)	30,000원
컬러성격유형검사	50,000원
기초학습능력검사	120,000원

○ 아동+

'마음 스케치북 그리기' 아동 사회성 향상 집단프로그램(방학특별반)

수강일	화요일 15:30~17:00 & 토요일 10:00~11:30 (7세, 8세)
수강료	6주 180,000원 (재료비 20,000원 별도)
내용	자기표현 놀이와 또래소통 접근법으로 학교생활 적응력을 키우는 통합예술치료
참고사항	★상시 접수 : 5명 이상 사전접수 시 개강 ★

○ NEW 성인+

'휴먼컬러' 컬러를 통해 보는 나의 성격유형

수강일	2/11~2/18 매주 화 10:00~11:30 (1시간 30분)
수강료	2주 50,000원(검사비 포함)
내용	미술매체를 통한 심리적 힐링, 색채심리를 통한 성격유형 탐색 및 자기효능감을 높이는 시간

○ 자격과정+

(사)한국예술심리상담협회 등록인간자격 : 3급수료 후→2급자격과정 참석 가능

[그림심리(그림심리상담사)3급 수료 과정]

수강일	3/11~4/8, 매주 수 10:00~12:00
수강료	5주 100,000원(교재 및 재료비 5,000원 별도)

[색채심리(색채심리상담사)3급 수료 과정]

수강일	3/10~4/7, 매주 화 10:00~12:00
수강료	5주 100,000원(교재 및 재료비 5,000원 별도)

○ 성인+

"미우새와의 행복 양육코칭" 가트맨식 감성코칭과 회복탄력성 기법 자녀양육

수강일	3/31~4/21 매주 화 10:00~13:00
수강료	4주 90,000원(재료비 20,000원 별도)
내용	긍정심리학과 뇌 과학을 기반으로 한 감성코칭 기술 습득으로 자녀의 안정적 발달, 현명한 부모 생활에 도움

○ NEW 성인+

'음악감성코칭' 똑똑 음악으로 마음열기

수강일	2/13~2/20 매주 목 10:30~12:00(1시간30분)
수강료	2주 50,000원(음악치료 전문강사)
내용	음악놀이를 통해 다양한 감정을 인지, 건강한 자기 표현, 부모와 아동 상호 지지경험으로 공감능력과 사회성 도움

심리상담센터[내곡]

T. 522-0147/0241
서울시 서초구 영곡말길 9 내곡노트나무심터 2층

심리치료	
언어·인지·놀이·미술·모래놀이·음악치료	30,000원
심리상담	
개인·부부·가족상담	30,000원
심리검사	
종합심리검사	180,000원
언어발달검사	80,000원
부모-아동 놀이관찰검사	80,000원
TCI-인성·성격유형검사	30,000원
부모양육태도검사	30,000원

발달재활서비스 지원 바우처	강남서초특수교육지원청 지원 바우처
대상 : 국민행복카드 소지 아동 (주민센터에서 신청)	대상 : 유·초·중·고등학교 특수교육 대상자로 선정된 아동 (유치원, 학교를 통해 군센카드 신청)
내용 : 인지·언어·놀이·미술·모래놀이·음악치료	내용 : 언어·놀이·미술·모래놀이·음악치료

○ 정감+

보드게임으로 만나는 '우리아이 마음놀이터'

수강일	12/26 개강, 매주 목 16:00(9~11세)		
수강료	240,000원(12회, 보드게임 대여비 포함)	강사	원수연 놀이심리상담사
내용	보드게임을 활용하여 자신을 표현하고 또래와 소통, 상호작용		

책과 함께 즐기는 오감만족 미술활동 'Story Book & Art'

수강일	3/7 개강, 매주 토 10:00~11:00(7~10세)		
수강료	무료	강사	최유진 미술치료사
재료비	1개월 20,000원		
내용	책을 읽고 다양한 미술재료를 활용한 미술활동 ※ 1:1 보조강사(예비 미술전공청소년) 지도		

사회성 UP! '사회인지'

수강일	전화접수 후 시간 협의		
수강료	240,000원(12회)	정원	4명
내용	인지놀이를 통해, 자신을 표현하고 타인을 이해하는 공감력&사회성 향상		

강사단 /SEM Point

키움강사단

서초여성가족플라자에서는 전문가양성과정 수료자, 분야별 전문강사, 외부 전문 인력 등으로 구성된 「서초여성가족플라자 키움강사단」의 전문강사 활동을 지원하고 있습니다.

- 대상별 맞춤 콘텐츠 + 전문강사진 보유
- 총 7개 분야, 27개 과정 / 약 150여명 활동 중

• 강사활동 분야

창의학습, 정서감성, 생활문화, IT교육, 먹거리, 놀이체험, 역사문화 등 다양한 분야의 강사진 양성

• 강사파견 수요처

어린이집, 초중고교, 지역도서관, 주민커뮤니티센터, 기타 사회복지시설 등

SEM Point



- SEM POINT를 아시나요?

교육 듣고 활동하면 마일리지가 쑥쑥, 마일리지가 모이면 해외연수의 기회까지!

※ SEM POINT는 서초여성의 역량강화를 지원하는 사업으로, 취업교육, 봉사활동, 강사활동 등에만 적립됩니다.

[문의] 02)522-0291 (SEM Point 담당자)

서초여성가족플라자 이용 안내

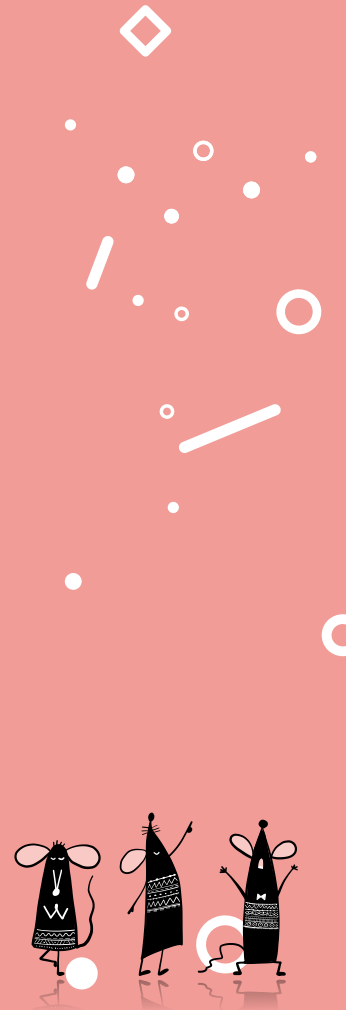

접수안내

○ 접수 일정 : 2019.12.09.(월) 오전 9시부터 선착순 접수

※ 어르신 강좌는 12.06.(금) 오전 9시부터 선착순 접수

접수방법(전화접수 불가)

1. 방문접수 : 방문 전 홈페이지 회원가입 필수

접수가능시간 : 월,수-09:00~21:00 / 화,목,금-09:00~19:00 / 토-09:00~13:00(일요일, 공휴일 제외)

2. 홈페이지 접수 : <http://www.women.co.kr> (회원가입 필수)

※ 등록인원 5명 미만 시 수업이 폐강될 수 있습니다. ※ 수강연기 및 회원양도는 불가합니다.

구분	월	화	수	목	금	토	월수	화목	화금	수금	월수금	
개강일	1월	1/6	1/7	1/8	1/2	1/3	1/4	1/6	1/2	1/3	1/3	1/3
	2월	2/3	2/4	2/5	1/30	1/31	2/1	2/3	1/30	1/31	1/31	1/31
	3월	3/2	3/3	3/4	2/27	2/28	2/29	3/2	2/27	2/28	2/28	2/28
중강일	3/23	3/24	3/18	3/19	3/20	3/21	3/25	3/24	3/24	3/25	3/30	
휴강일	1/27	-	1/1	-	1/24	1/25	1/1, 1/27	-	1/24	1/1, 1/24	1/1, 1/24, 1/27	
보강일	-	-	-	-	-	-	3/25	-	-	3/25	3/30	
수업횟수	11	12	11	12	11	11	23	24	23	23	35	

○ 편입접수 : 정원미달 강좌에 한해 2개월(2~3월), 1개월(3월) 추가 등록 가능

○ 접수 및 회원등록 안내 문의 : 02-522-0291

수강취소 및 환불 안내

○ 수강취소 방법 : 방문 및 홈페이지(전화신청 불가)

결제방법	개강전	개강이후
방문카드결제	결제한 카드와 영수증 지참 후 방문 (카드 승인취소)	방문 (환불규정에 따라 계좌이체)
홈페이지 카드결제 / 계좌이체	인터넷 또는 방문 (카드승인취소 / 전액 계좌이체)	

○ 환불규정

※ 근거 : 한국소비자원 소비자분쟁해결 기준 '학원운영업 및 평생교육시설 운영법'

기간	구분	교육기간			산출기준
		주1회 강좌	주2회 강좌	주3회 강좌	
첫째 달 (1, 4, 7, 10월)	1/3 경과 전	1회차	1~2회차	1~3회차	해당 월 수강료의 2/3 + 잔여 월 수강료 전액
	1/2 경과 전	2회차	3~4회차	4~6회차	해당 월 수강료의 1/2 + 잔여 월 수강료 전액
	1/2 경과 후	3~4회차	5~8회차	7~12회차	잔여 월(2개월) 수강료 전액
둘째 달 (2, 5, 8, 11월)	1/3 경과 전	5회차	9~10회차	13~15회차	해당 월 수강료의 2/3 + 잔여 월 수강료 전액
	1/2 경과 전	6회차	11~12회차	16~18회차	해당 월 수강료의 1/2 + 잔여 월 수강료 전액
	1/2 경과 후	7~8회차	13~16회차	19~24회차	잔여 월(1개월) 수강료 전액
셋째 달 (3, 6, 9, 12월)	1/3 경과 전	9회차	17~18회차	25~27회차	해당 월 수강료의 2/3
	1/2 경과 전	10회차	19~20회차	28~30회차	해당 월 수강료의 1/2
	1/2 경과 후	11~12회차	21~24회차	31~36회차	반환 금액 없음

- 3개월(11~12주)을 기본으로 진행되며 센터 및 강사의 일정에 따라 일정 변경 될 수 있습니다.
- 환불은 방문접수만 가능하며, 법정공휴일로 인한 휴강이 2일 이상일 경우 2일당 1회의 보강이 진행됩니다.(법정공휴일 1일에 대한 보강없음)

○ 수강취소시 주의사항

- 교육기간은 개강 당일 및 공휴일 포함하여 환불처리 됩니다.
- 결제방법에 따라 매주 금요일에 환불처리 됩니다.(매주 수요일 환불접수 마감)
- 환불금액 산정은 본인의 수강횟수가 아닌 환불 신청일을 기준으로 합니다.
(단, '요리', '단기특강'은 강좌 개강 3일전까지 환불요청시에만 전액 환불, 이후 환불 요청시 재료비 환불 없음)

잠원센터

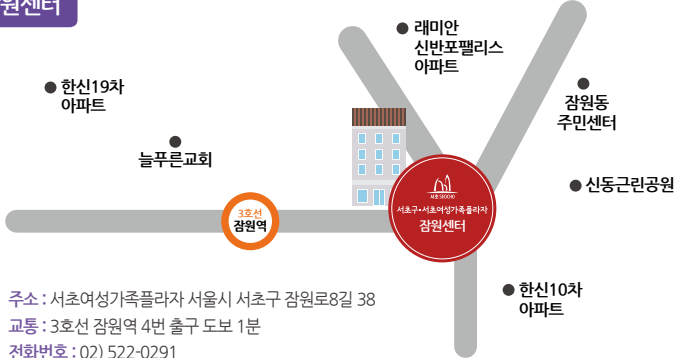

주소 : 서초여성가족플라자 서울시 서초구 잠원로8길 38
 교통 : 3호선 잠원역 4번 출구 도보 1분
 전화번호 : 02) 522-0291

내곡센터

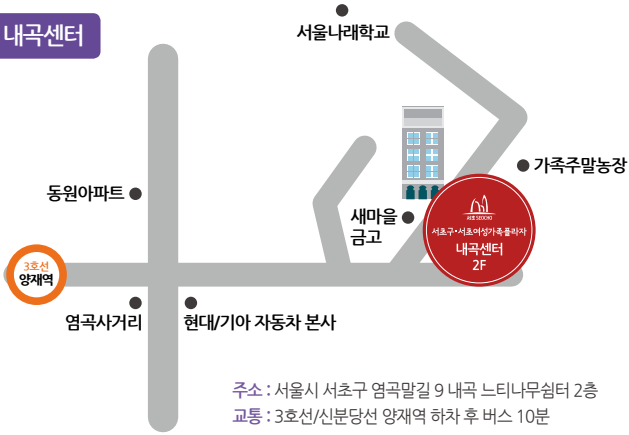

주소 : 서울시 서초구 염곡말길 9 내곡 느티나무센터 2층
 교통 : 3호선/신분당선 양재역 하차 후 버스 10분
 전화번호 : 02) 522-0147

모바일 속 서초여성가족플라자

-  www.women.co.kr
-  blog.naver.com/seochowomen
-  카카오톡에서 서초여성가족플라자 친구 추가
-  [seochowomen](https://www.instagram.com/seochowomen)
-  [facebook.com/seochowomen2016](https://www.facebook.com/seochowomen2016)